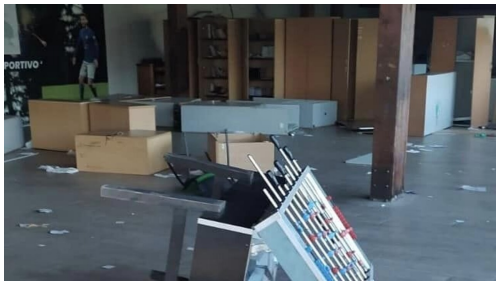

Ambiente & Territorio - *Roma: vandalizzata la sede del Montespaccato Calcio*

Roma - 22 ago 2024 (Prima Notizia 24) **Distrutta l'aula polifunzionale, danneggiati anche i campi di calciotto. Gualtieri: "Attacco vile".**

E' stato vandalizzato questa notte, a Roma, il centro sportivo "Don Pino Puglisi", sede del Montespaccato Calcio. La struttura, confiscata al clan Gambacurta, è gestita da anni dall'Asilo Savoia. Secondo quanto ha fatto sapere l'Assessore allo Sport, Turismo, Moda e Grandi Eventi di Roma Capitale, Alessandro Onorato, l'aula polifunzionale del centro, usata dai calciatori, è stata distrutta. Anche i campi di calciotto sono stati danneggiati, così come gli spogliatoi annessi, dedicati alla scuola di calcio e alle giovanili. L'attacco è stato condannato dalle istituzioni: "Esprimo la mia più profonda solidarietà al Montespaccato Calcio e a tutta la comunità per l'ignobile atto vandalico che ha devastato la sala studio del 'Don Pino Puglisi'. Un vile attacco a tutto il quartiere e a chi, con impegno e dedizione, lavora ogni giorno per costruire un futuro migliore, lontano dalle ombre della criminalità", dice il Sindaco di Roma, Roberto Gualtieri. "Solidarietà all'Asilo Savoia, al Montespaccato Calcio e a tutta la comunità dell'impianto 'Don Pino Puglisi', danneggiato con un vile atto intimidatorio e dimostrativo. I criminali non accettano la rinascita del Montespaccato e del quartiere nel segno della legalità", evidenzia Onorato. "Spero che il dimostrativo atto criminale non rimanga impunito e che si trovino i responsabili. L'Asilo Savoia troverà le forze per rialzarsi ancora una volta. E sono sicuro che, davanti a un'azione simile, la comunità del Montespaccato si unirà ancora di più in difesa della libertà, della giustizia e soprattutto della legalità. Giù le mani della criminalità negli impianti sportivi: nello sport non c'è spazio per la violenza", conclude l'Assessore allo Sport.

(Prima Notizia 24) Giovedì 22 Agosto 2024

Verbalia Comunicazione S.r.l. Società Editrice di PRIMA NOTIZIA 24
Registrazione Tribunale di Roma 06/2006 - P.I. 09476541009
Iscrizione Registro degli Operatori di Comunicazione n. 21446

Sede legale : Via Costantino Morin, 45 00195 Roma
Redazione Tel. 06-45200399 r.a. - Fax 06-23310577
E-mail: redazione@primanotizia24.it