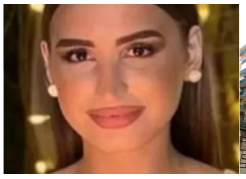

Primo Piano - *Roma, morte Margaret Spada, Rocca: "Lo studio non era autorizzato a operare"*

Roma - 15 nov 2024 (Prima Notizia 24) **"Daremo agli investigatori e ai Nas tutte le informazioni".**

"Lo studio del medico dove è stata operata Margaret Spada, non risulta autorizzato per attività procedurali". Lo ha reso noto il Presidente della Regione Lazio, Francesco Rocca, a margine di un'iniziativa all'Ospedale Sant'Andrea di Roma, in merito al caso della ragazza siracusana di 22 anni morta in un ambulatorio medico del quartiere Eur della Capitale dopo aver effettuato un'anestesia per una rinoplastica. "Daremo agli investigatori e ai Nas tutte le informazioni. Da una prima analisi, non ci risulta un'autorizzazione sanitaria valida. Queste sono le informazioni che ho assunto in via sommaria. Gli uffici stanno approfondendo", ha detto Rocca.

(Prima Notizia 24) Venerdì 15 Novembre 2024

Verbalia Comunicazione S.r.l. Società Editrice di PRIMA NOTIZIA 24
Registrazione Tribunale di Roma 06/2006 - P.I. 09476541009
Iscrizione Registro degli Operatori di Comunicazione n. 21446

Sede legale : Via Costantino Morin, 45 00195 Roma
Redazione Tel. 06-45200399 r.a. - Fax 06-23310577
E-mail: redazione@primanotizia24.it