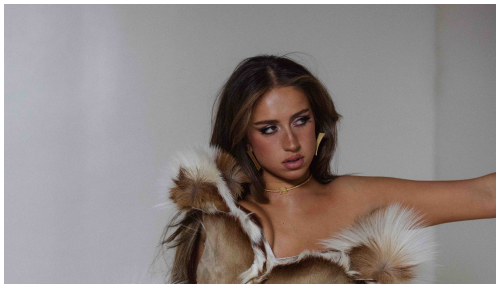

Edilizia e Grandi Opere - *Musica: Tate McRae torna con il nuovo singolo "Sports Car"*

Bologna - 24 gen 2025 (Prima Notizia 24) **Il brano, contenuto nell'attesissimo terzo album della cantante "So Close To What", sarà in radio dal 31 gennaio.**

È uscito oggi, e sarà in radio a partire da venerdì 31 gennaio, “Sports Car”, il nuovo irresistibile singolo della sensazionale pop star multi-platino Tate McRae che sarà contenuto nel suo terzo album “So Close To What” (RCA Records / Sony Music), in uscita il prossimo 21 febbraio. Il brano è accompagnato dal videoclip ufficiale, che è disponibile sulla pagina YouTube dell’artista. “Sports Car” vanta la collaborazione di famosi hitmakers del panorama internazionale come Ryan Tedder (Taylor Swift, Beyoncé), Grant Boutin (Meghan Trainor, One Republic) e Julia Michaels (Selena Gomez, Dua Lipa) e arriva dopo l’enorme successo di “2 hands” e “It’s ok I’m ok” che ha conquistato il primo posto nella classifica Hot Dance/Pop Songs di Billboard, regalando così a Tate McRae il suo miglior debutto nella Billboard Hot 100 della sua carriera. Il video provocatorio diretto da Bardia Zeinali (Sabrina Carpenter, Troye Sivan) e curato da Brett Alan Nelson (Doja Cat, Karol G), segue Tate all’interno del suo mondo, osservato attraverso i suoi occhi da spettatrice e caratterizzato da momenti di alta moda e diversi personaggi. In una società che ci tiene d’occhio continuamente ed è sempre più focalizzata sul giudizio, Tate nel video si riprende il totale controllo su se stessa. Attraverso i suoi occhi e la sua prospettiva, il video immerge lo spettatore in un potente gioco di stile e identità, dove la moda non è solo abbigliamento, ma una tela su cui poter dipingere e rappresentare la propria individualità, in una continua evoluzione. Ogni look del video racconta una storia e riflette le diverse personalità che Tate incarna. Il 21 febbraio uscirà “So Close To What”, il terzo e attesissimo nuovo album di Tate McRae, con testi senza filtri che esplorano emozioni profonde, la pop star racconta di cosa significa crescere, quando la strada da percorrere sembra infinita e la destinazione sempre più sfuggente. “So Close To What” è un’esplorazione introspettiva alla scoperta di sé e dell'amore, cercando di trovare al tempo stesso un equilibrio nei momenti di incertezza. Sullo store ufficiale dell’artista l’album è disponibile, solo fino a esaurimento scorte, anche in versione vinile esclusivo in edizione limitata con 1 poster su 4 autografato da collezione, CD autografati e musicassette. Inoltre, a marzo, Tate partirà per il suo tour mondiale “Miss Possessive Tour” con 50 date in Sud America, Europa, Regno Unito e Nord America, arrivando anche in Italia per un’unica imperdibile data venerdì 13 giugno 2025 all’Unipol Arena di Bologna. Tate McRae torna nel nostro paese dopo il sold out al Fabrique di Milano nella primavera 2024 ed è pronta a far ballare il pubblico italiano con uno show pieno di energia. Prodotto da Live Nation, il tour prenderà il via il 18 marzo a Città del Messico presso il Pepsi Centre, con spettacoli a San Paolo, Londra, Amsterdam, Praga, New York, Nashville e molti altri ancora

prima di concludersi a Los Angeles al Kia Forum il 26 settembre. Benee accompagnerà Tate in tutte le date europee e nel Regno Unito, mentre Zara Larsson si unirà a lei nelle date degli Stati Uniti e Canada.

(Prima Notizia 24) Venerdì 24 Gennaio 2025

Verbalia Comunicazione S.r.l. Società Editrice di PRIMA NOTIZIA 24
Registrazione Tribunale di Roma 06/2006 - P.I. 09476541009
Iscrizione Registro degli Operatori di Comunicazione n. 21446

Sede legale : Via Costantino Morin, 45 00195 Roma
Redazione Tel. 06-45200399 r.a. - Fax 06-23310577
E-mail: redazione@primanotizia24.it