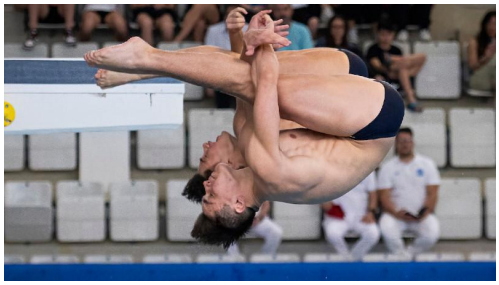

Infrastrutture di trasporto - *Nuoto: Assoluti Open Unipol, Azzurri a Torino con vista su Singapore*

Torino - 24 mar 2025 (Prima Notizia 24) **Appuntamento da venerdì 28 a domenica 30 marzo.**

La Monumentale di Torino è pronta ad accogliere i tuffatori azzurri in occasione dei campionati assoluti indoor open Unipol da venerdì 28 a domenica 30 marzo. La storica piscina di Corso Galileo Ferraris è diventata negli anni “la casa” degli assoluti invernali dei tuffi e sede delle principali manifestazioni nazionali ed internazionali delle discipline acquatiche; ultima in ambito temporale l’edizione 2024 dell’Otto Nazioni Youth che si è svolto nel marzo scorso. Torino quest’anno ha già ospitato un altro evento, inedito per la città ma che si è dimostrato di grande appeal, la Final Six di Coppa Italia femminile, che si è disputata al Palazzo del Nuoto e Centro Federale di Alta Specializzazione, a pochi metri dalla Monumentale e dallo Stadio Filadelfia. A fare gli onori di casa, come ogni anno, ci sarà il Presidente della FIN Piemonte Gianluca Albonico. Nella giornata d’apertura, venerdì pomeriggio, in occasione delle finali è previsto l'intervento del vice presidente federale Tania Cagnotto, etoile dei tuffi italiani, europei e mondiali. E' attesa la partecipazione alla manifestazione anche del presidente del CONI Piemonte Stefano Fabio Mossino, dell’assessore allo sport del comune di Torino Domenico Carretta e di altri rappresentanti delle istituzioni politiche e sociali territoriali. Le gare maschili e femminili da uno e tre metri e della piattaforma prevedono eliminatorie e finali con otto italiani ed eventuali stranieri, le gare saranno valide come test di valutazione e qualificazione/convocazione per i prossimi campionati europei di specialità, programmati dal 22 al 28 maggio ad Antalya, in Turchia e campionati del mondo, che si volgeranno a Singapore dal 26 luglio al 3 agosto. Ad oggi, l'unica azzurra già qualificata ai prossimi mondiali è la romana Chiara Pellacani, quarta ai Giochi Olimpici di Parigi 2024 dal trampolino da tre metri individuale e tre metri sincro in coppia con Elena Bertocchi. L'azzurra, allenata da Tommaso Marconi e tesserata con MR Sport F.lli Marconi e Fiamme Gialle è negli Stati Uniti per allenarsi e studiare presso la Univeristy of Miami; nei giorni scorso ha vinto la medaglia d'oro dal trampolino 1 metro nella finale del campionato universitario USA NCAA a Seattle (354.65 punti). Le finali verranno trasmesse in diretta su Rai Play e differita su Rai Sport (telecronaca di Nicola Sangiorgio e commento tecnico di Oscar Bertone). Sono iscritti 60 atleti: 52 italiani e 8 stranieri; partecipano 16 società: Carlo Dibiasi, Bergamo Tuffi, Blu 2006 Torino, CS Esercito, Canottieri Milano, CC Aniene, Fiamme Gialle Nuoto, Fondazione M. Bentegodi, GS Marina Militare, MR Sport F.lli Marconi, GS VV F Fiamme Rosse, Trieste Tuffi Edera 1904, US Triestina Nuoto, Bolzano Nuoto, CS Carabinieri, AQA Cosenza. Le altre nazioni rappresentate sono Finlandia, Svezia e Svizzera. Giovedì 27 marzo, alle 18:30, la riunione tecnica.

(Prima Notizia 24) Lunedì 24 Marzo 2025

Verbalia Comunicazione S.r.l. Società Editrice di PRIMA NOTIZIA 24
Registrazione Tribunale di Roma 06/2006 - P.I. 09476541009
Iscrizione Registro degli Operatori di Comunicazione n. 21446

Sede legale : Via Costantino Morin, 45 00195 Roma
Redazione Tel. 06-45200399 r.a. - Fax 06-23310577
E-mail: redazione@primanotizia24.it