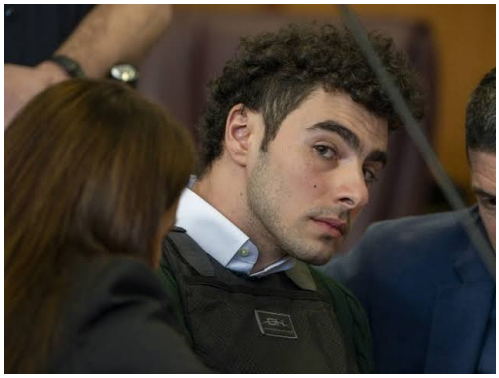

Primo Piano - *Usa: omicidio Brian Thompson, Mangione punterà sull'infermità mentale*

Roma - 17 giu 2026 (Prima Notizia 24) **Il dibattimento in aula si aprirà il prossimo 8 settembre, mentre la procura incassa il via libera sull'utilizzo dell'arma e del taccuino sequestrati in Pennsylvania.**

Luigi Mangione, il ventottenne di origini italiane finito in manette per l'assassinio di Brian Thompson — il cinquantenne amministratore delegato del colosso assicurativo UnitedHealthcare —, ricorrerà a motivazioni di ordine psichiatrico per contestare la piena imputabilità nel procedimento penale a suo carico. La conferma dell'orientamento difensivo è giunta direttamente dal giudice Gregory Carro, presidente del tribunale dello Stato di New York, nel corso della seduta d'aula tenutasi nella giornata odierna. La vicenda giudiziaria affonda le sue radici nei fatti del dicembre 2024, when il massimo dirigente della società medica venne freddato nel cuore della metropoli newyorkese. La successiva caccia all'uomo, protrattasi per diverse giornate sotto i riflettori dei media internazionali, si era conclusa con la cattura del sospettato all'interno di un fast food della catena McDonald’s situato nella località di Altoona, in Pennsylvania. Sul ragazzo pendono molteplici filoni giudiziari: oltre alle imputazioni statali a New York, deve infatti rispondere di reati federali e di ulteriori contestazioni sollevate dalla magistratura della Pennsylvania. Davanti a ciascun capo d'accusa, l'imputato ha continuato a professarsi non colpevole. La posta in gioco per il ventottenne resta altissima, dato che la legislazione dello Stato di New York prevede la pena dell'ergastolo in caso di verdetto di colpevolezza per omicidio. Il percorso verso il processo ha già registrato una prima vittoria per l'ufficio del procuratore; nelle scorse settimane, infatti, il giudice Carro ha rigettato le eccezioni della difesa, autorizzando l'ammissione al dibattimento di due elementi chiave repertati durante il blitz ad Altoona: la pistola impiegata per il delitto e un taccuino di colore rosso contenente appunti manoscritti. Il calendario della corte prevede ora una tappa intermedia nel mese di agosto, che si consumerà in collegamento telematico, come passaggio preliminare rispetto alla prima udienza ufficiale fissata per l'8 settembre.

(Prima Notizia 24) Mercoledì 17 Giugno 2026