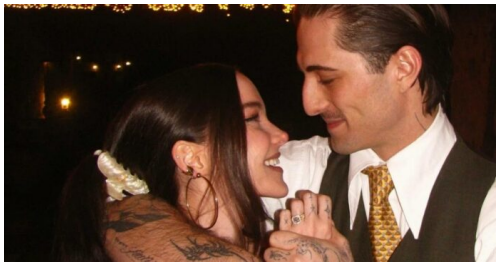

Primo Piano - *Fiori d'arancio per Damiano David e Dove Cameron: spuntano le pubblicazioni in Campidoglio*

Roma - 21 lug 2026 (Prima Notizia 24) **L'ex frontman dei Måneskin e la cantante americana pronti al sì. La cerimonia si terrà a fine settembre in una riservatissima tenuta in Toscana.**

Le nozze tra Damiano David e la popstar statunitense Dove Cameron sono ormai alle porte. A confermare l'imminenza del lieto evento sono le pubblicazioni ufficiali affisse presso il Comune di Roma, passaggio burocratico e amministrativo fondamentale che precede il matrimonio tra l'ex leader dei Måneskin e l'artista californiana. Gli atti pubblici del Campidoglio, anticipati dal quotidiano la Repubblica, riportano l'affissione del documento a firma dell'ufficiale di stato civile Rita Cacciotti nel periodo compreso tra il 15 e il 22 luglio, senza che sia stata registrata alcuna opposizione. Stando alle ultime indiscrezioni, la coppia convolerà a nozze a fine settembre all'interno di una tenuta blindata in Toscana. La decisione di optare per una location esclusiva e protetta rispecchia la linea di riservatezza adottata negli ultimi mesi dai due artisti, decisi a tutelare la propria sfera privata pur rimanendo al centro dei riflettori del gossip internazionale.

(Prima Notizia 24) Martedì 21 Luglio 2026

Sede legale : Via Costantino Morin, 45 00195 Roma
E-mail: redazione@primanotizia24.it